

# Shift™

*Una experiencia a medida*

Elaboramos especial y cuidadosamente para ti, programas de inmersión que se pueden personalizar y que son profundamente culturales y auténticos, cuidando siempre la seguridad. Prestamos especial atención a los detalles, incluso a aquellos que dejamos libres al destino, para que cada experiencia sea irreplicable y única.

— [Shift Manifiesto]

## SERRANÍA DE LA MACARENA / ORINOQUÍA COLOMBIANA

### SOUL: TRAVESÍAS Y EXPEDICIONES

**VALOR: 5 días desde 1383 USD por persona**

\*Valores dados por persona contemplando un grupo de mínimo 4 personas

\*Tarifas vigentes desde el 15 de noviembre de 2019 hasta el 30 de junio de 2020

**LA MACARENA.** Implantada sobre los suelos más antiguos del planeta, es uno de los últimos lugares donde las prístinas aguas de Caño Cristales nos muestran la pureza de la tierra antes de la llegada del hombre. Es un lugar en donde se da la increíble confluencia de los ecosistemas de bosques andinos de los Andes, bosques de galería de la Orinoquía y los inicios de selva de la Amazonia.

Poblado por llaneros de pura cepa, es una cultura donde históricamente el carácter y la pureza del alma de su gente no han permitido que la violencia del pasado les arranque su amor por la vida y el sincero cariño de sus corazones. La resiliencia les ha permitido iniciar una nueva vida donde la esperanza aún está intacta.

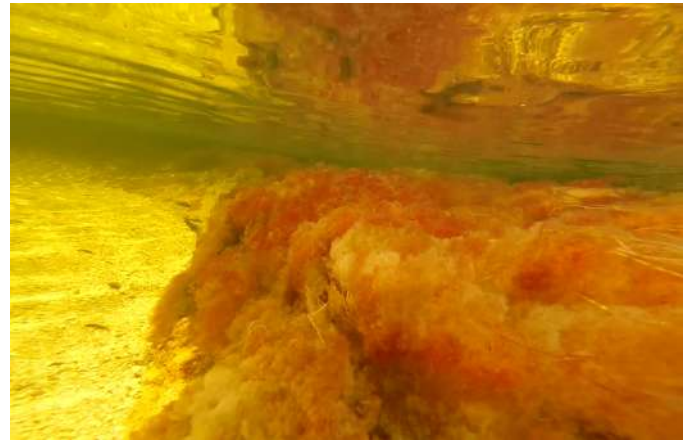

### ESPECIFICACIONES

- **Duración:** 5 días, 4 noches
- **Dificultad:** Moderada
- **Grupo:** El programa se puede realizar con mínimo 1 persona y máximo 15 personas
- **Punto de encuentro:** Aeropuerto de Bogotá
- **Medio de transporte:** Aéreo, fluvial y terrestre

### PROGRAMA

**Día 1** – Te recibiremos en el aeropuerto de Bogotá y juntos viajaremos a La Macarena y posteriormente nos desplazaremos hacia el hotel. Tras disfrutar de un almuerzo llanero, tendremos una charla de bienvenida y luego navegaremos por el Río Guayabero para realizar una visita a uno de los dos atractivos más emblemáticos de la región: Caño Cristalitos.

**Día 2** – Desayunaremos en el hotel y emprenderemos nuestro camino hacia por el río hacia PNN Caño Cristales. Durante el recorrido tendremos avistamiento de aves y fauna del lugar. Tendremos un almuerzo de travesía y retornaremos al hotel para una tarde de descanso.

**Día 3** – Disfrutaremos de un desayuno típico, y luego saldremos por el Río Guayabero al PNN Caño Cristales, donde tomaremos un camino diferente al del día anterior hacia Caño Cristales Selva y podremos apreciar la diversidad del lugar. Si el clima lo permite, podremos ir hasta la Laguna del Silencio. En la noche, regresaremos al hotel para disfrutar juntos de la cena y descansar.

**Día 4** – Desayunaremos y visitaremos Caño de Piedra dentro del parque. Allí tendremos un espacio de apreciación por el lugar mientras tomamos un almuerzo de travesía. En la tarde nos dirigiremos al hotel en La Macarena, donde compartiremos nuestra cena de despedida.

**Día 5** – Nos levantaremos a apreciar el increíble amanecer llanero y desayunaremos en una finca típica de la región. Luego nos trasladaremos al aeropuerto de La Camacera, donde podrás tomar tu vuelo de regreso.

# Shift™

## INCLUYE

- Acompañamiento de guías locales conocedores de la región
- Seguro de accidentes (Consulta en <https://www.intotheshift.com/esp/aviso-legal/>)
- Alimentación (4 desayunos, 4 almuerzos, 4 cenas)
- Transporte terrestre del aeropuerto al hotel en La Macarena y de regreso
- Traslados terrestres y fluviales
- Recorridos guiados
- Entrada a PNN Caño Cristales
- Travesía por el río Guayabero
- Alojamiento en una habitación privada
- Tiquetes aéreos Bogotá – La Macarena – Bogotá

## NO INCLUYE

- Bebidas alcohólicas
- Equipo personal especializado para la travesía (En caso de requerirlo, por favor escribenos)
- Gastos no estipulados
- Actividades adicionales no estipuladas en el cronograma
- Tiquetes aéreos

\*El valor de la travesía no incluye (valores dados en pesos colombianos que se liquidarán de acuerdo a la tasa de cambio del día de la reserva):

- Tasa aeroportuaria \$6.000
- Impuesto de ingreso al municipio de nacionales por valor \$26.041
- Impuesto de ingreso al municipio de extranjeros por valor \$39.062
- Impuesto de Cormacarena y Parques Nacionales valor:
  - Nacionales mayores de 25 y menores de 65 años \$62.700
  - Nacionales menores de 25 y mayores de 12 años \$47.700
  - Nacionales menores de 12 y mayores de 5 años \$32.100
  - Nacionales mayores de 65 años no pagan impuestos de Cormacarena y Parques Nacionales
  - Extranjeros de los países de la CAN \$62.700
  - Extranjeros resto del mundo \$95.300

**NOTA:** LOS VUELOS SALEN DESDE BOGOTÁ LOS LUNES, JUEVES Y SÁBADO A LAS 6:30 AM DEL AEROPUERTO PUENTE AÉREO

## CÓDIGO DE CONDUCTA

SHIFT™ propiedad de TRAVEX S.A.S rechaza cualquier tipo de discriminación, así como la explotación sexual comercial y la explotación laboral infantil. Los colaboradores de TRAVEX y sus marcas registradas denunciarán cualquier delito que en su contra se cometa.

## POLÍTICA DE SOSTENIBILIDAD

TRAVEX SAS y todas sus marcas TRAVEX™ y SHIFT™ se comprometen a llevar a cabo una gestión sostenible de sus actividades, mediante la adopción de compromisos orientados a prevenir, eliminar o reducir el impacto de nuestras instalaciones y actividades en los destinos que ofrecemos, así como optimizar la sostenibilidad de TRAVEX SAS mejorando su comportamiento en el entorno.

Reserva en <https://www.intotheshift.com/esp/reservar/>

Si tienes cualquier inquietud no dudes en escribirnos a [hello@intotheshift.com](mailto:hello@intotheshift.com)

